OSOVÉ

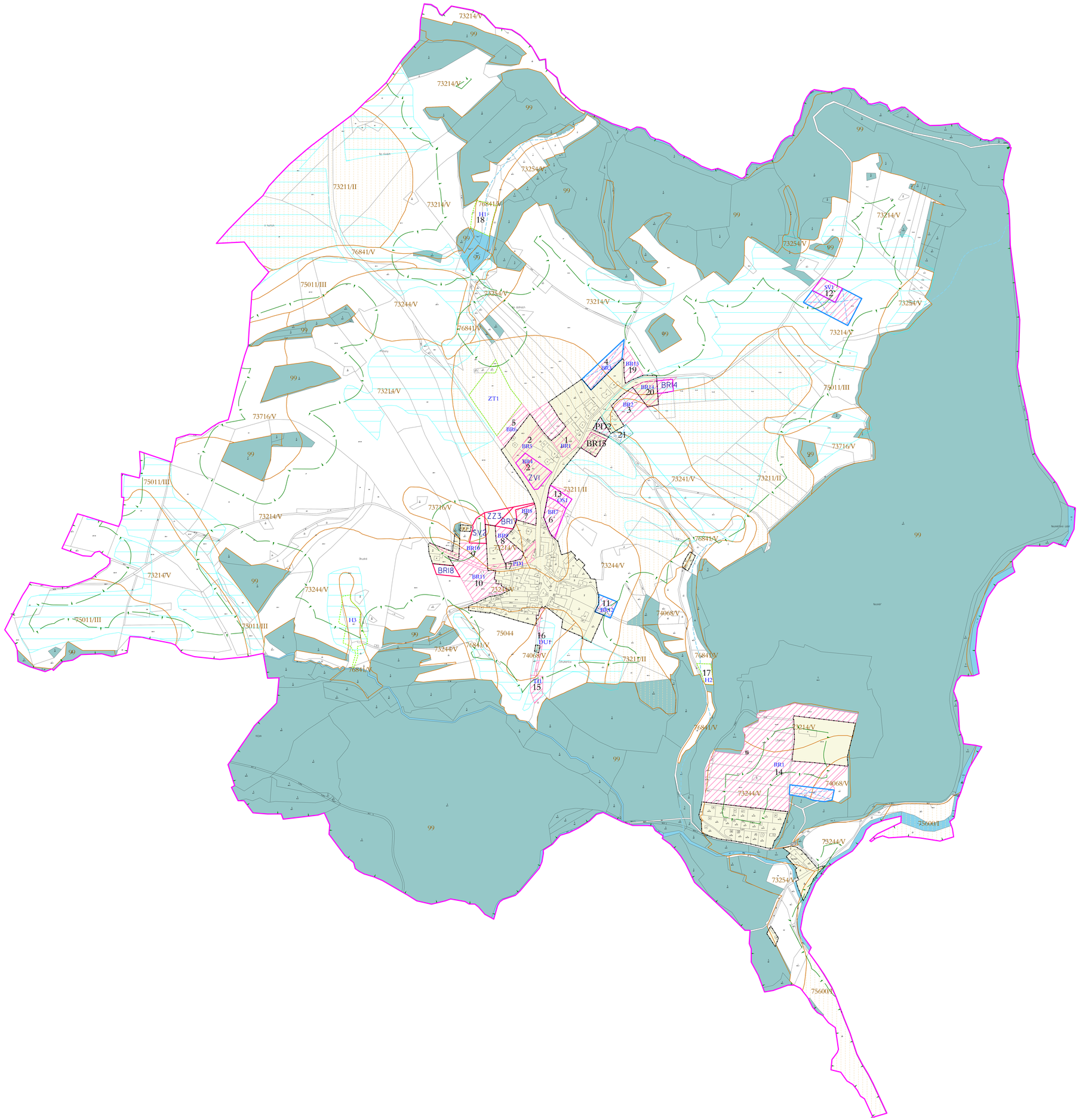

PLOCHA ZMĚNY	NAVRHOVANÉ VYUŽITÍ VE ZMĚNĚ č. 2	STÁVAJÍCÍ ÚZEMNÍ PLÁN
ZASTAVITELNÉ PLOCHY NOVĚ NAVRHOVANÉ NEBO SE ZMĚNOU VYUŽITÍ		
BR17	BR - Plochy bydlení - bydlení v rodinných domech - návrh	ZO - Plochy zemědělské - orná půda - stav
BR18	BR - Plochy bydlení - bydlení v rodinných domech - návrh	ZO - Plochy zemědělské - orná půda - stav
SV2	SV - Plochy smíšené obytné - plochy smíšené venkovské - návrh	LK - Plochy smíšené nezastavěného území - plochy krajinné zeleně - stav
ZV1	ZV - Plochy veřejných prostranství - veřejná zeleň - návrh	BR - Plochy bydlení - bydlení v rodinných domech - návrh
ZZ3	ZZ - Plochy zemědělské - zahrady - návrh	ZO - Plochy zemědělské - orná půda - stav
ZRUŠENÉ ZASTAVITELNÉ PLOCHY NEBO JEJICH ČÁST , PLOCHY S ÚPRAVOU VYMEZENÍ		
BR3 (4)	ZO - Plochy zemědělské - orná půda - stav	BR - Plochy bydlení - bydlení v rodinných domech - návrh
BR1 (14)	RR - Plochy rekreace - plochy pro rodinnou rekreaci - návrh ZT - Plochy zemědělské - trvalý travní porost - stav	RR - Plochy rekreace - plochy pro rodinnou rekreaci - návrh
SV1 (12)	SV - Plochy smíšené obytné- plochy smíš. venkovské - návrh ZO - Plochy zemědělské - orná půda- stav	SV - Plochy smíšené obytné - plochy smíšené venkovské - návrh
BR14 (20)	BR - Plochy bydlení - bydlení v rodinných domech - návrh Úprava vymezení zastavitelné plochy, část plochy zastavěna.	BR - Plochy bydlení - bydlení v rodinných domech - návrh ZO - Plochy zemědělské - orná půda - stav (malá část)
BR12 (11)	ZT - Plochy zemědělské - trvalý travní porost - stav	BR - Plochy bydlení - bydlení v rodinných domech - návrh

Změnou č. 2 se dále:

- aktualizuje zastavěné území
- upravuje vymezení zastavitelných ploch OS1 a BR7
- ruší plochy ZS - plochy zeleně - sídelní zeleň a vymezují se plochy ZV - plochy veřejných prostranství - veřejná zeleň
- aktualizuje vymezení některých stávajících ploch s rozdílným způsobem využití
- vymezují hranice ploch změn v krajině a navrhují nové plochy změn v krajině
- aktualizují veřejně prospěšné stavby a opatření
- upravují podmínky v plochách s rozdílným způsobem využití dle aktuálních právních úprav
- upravuje vymezení regionálního biokoridoru RBK 516
- ruší vymezení vzrostlé zeleně kolem cest jako interaktční prvky liniové, nově zeleň ochranná a izolační

- HRANICE ŘEŠENÉHO ÚZEMÍ - OBEC OSOVÉ
- NOVĚ VYMEZENÉ ZASTAVĚNÉ ÚZEMÍ K 31. 1. 2017
- HRANICE BPEJ
- 75011/III — KÓDY BPEJ/TŘÍDA OCHRANY ZEMĚDĚLSKÉ PŮDY
- PŮDA CHRÁNĚNÁ ZÁKONEM - ZEM. PŮDA I. A II. TŘÍDY OCHRANY
- PLOCHY S PROVEDENOU INVESTICÍ DO PŮDY (MELIORACE)
- POZEMKY URČENÉ K PLNĚNÍ FUNKCE LESA
- VODNÍ PLOCHY A TOKY
- OSTATNÍ DROBNÉ VODNÍ TOKY
- VZDÁLENOST 50 m OD KRAJE LESA
- ZASTAVITELNÉ PLOCHY ZE SOUČASNĚ PLATNÉ ÚZEMNĚ PLÁNOVACÍ DOKUMENTACE
- 2 BR4 — IDENTIFIKACE PLOCH ZMĚN - VÝKRES PŘEDPOKLÁDANÝCH ZÁBORŮ/ HLAVNÍ VÝKRES
- BR,I6,I7 — ZMĚNOU č. 2 NOVĚ NAVRŽENÉ ZASTAVITELNÉ PLOCHY
- ZVI — ZASTAVITELNÁ PLOCHA SE ZMĚNOU VYUŽITÍ NEBO UPRAVENÝM VYMEZENÍM
- ZMĚNOU č. 2 ZRUŠENÉ ZASTAVITELNÉ PLOCHY NEBO JEJICH ČÁSTI
- ZMĚNOU č. 2 ZRUŠENÉ PLOCHY ZMĚN V KRAJINĚ
- PLOCHY JIŽ ZASTAVĚNÉ
- IDENTIFIKACE PLOCH ZMĚN V KRAJINĚ Z ÚP A JEHO ZMĚN

ved. a zodp. projektant	Ing.arch.Jiří Hašek	Urbanistické středisko JIHLAVA, spol.s r.o. Matky Boží 11, 58601 Jihlava tel: 567 309 461 e-mail: urban.str@ji.cz
vypracoval	Dana Menšíková	
pořizovatel	Městský úřad Velké Meziříčí	
zadavatel	Obec Osové	
ODŮVODNĚNÍ ZMĚNY č. 2 ÚZEMNÍHO PLÁNU OSOVÉ	formát	
	datum	04/2018
	stupeň	
	zak.číslo	
VÝKRES PŘEDPOKLÁDANÝCH ZÁBORŮ PŮDNÍHO FONDU	měřítko 1: 5000	číslo výkr. 5