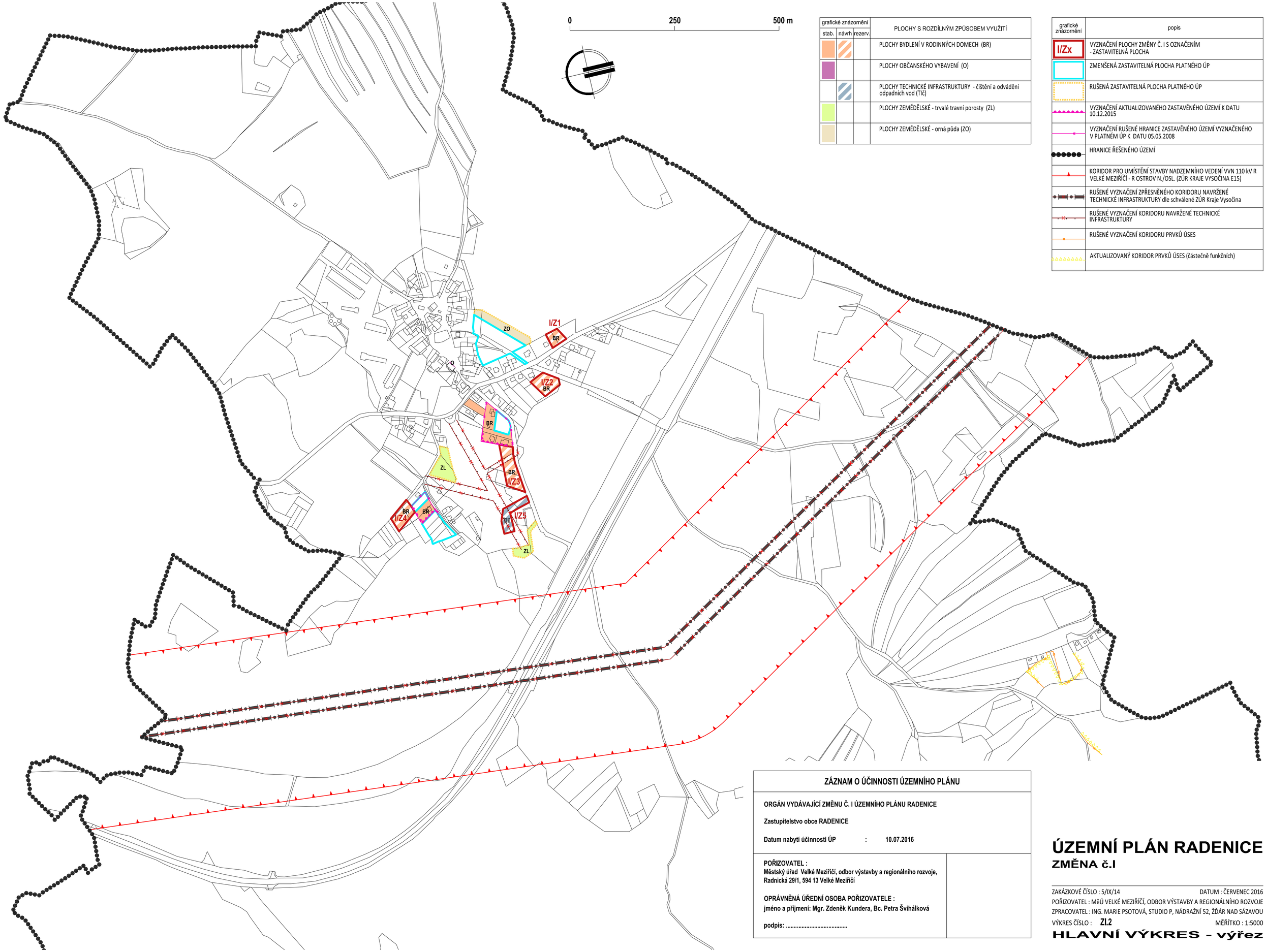

grafické znázornění			PLOCHY S ROZDÍLNÝM ZPŮSOBEM VYUŽITÍ
stab.	návrh	rezerv.	
			PLOCHY BYDLENÍ V RODINNÝCH DOMECH (BR)
			PLOCHY OBČANSKÉHO VYBAVENÍ (O)
			PLOCHY TECHNICKÉ INFRASTRUKTURY - čištění a odvádění odpadních vod (TIČ)
			PLOCHY ZEMĚDĚLSKÉ - trvalé travní porosty (ZL)
			PLOCHY ZEMĚDĚLSKÉ - orná půda (ZO)

grafické znázornění	popis
I/Zx	VYZNAČENÍ PLOCHY ZMĚNY Č. I S OZNAČENÍM - ZASTAVITELNÁ PLOCHA
	ZMENŠENÁ ZASTAVITELNÁ PLOCHA PLATNÉHO ÚP
	RUŠENÁ ZASTAVITELNÁ PLOCHA PLATNÉHO ÚP
	VYZNAČENÍ AKTUALIZOVANÉHO ZASTAVĚNÉHO ÚZEMÍ K DATU 10.12.2015
	VYZNAČENÍ RUŠENÉ HRANICE ZASTAVĚNÉHO ÚZEMÍ VYZNAČENÉHO V PLATNÉM ÚP K DATU 05.05.2008
	HRANICE ŘEŠENÉHO ÚZEMÍ
	KORIDOR PRO UMÍSTĚNÍ STAVBY NADZEMNÍHO VEDENÍ VVN 110 kV R VELKÉ MEZIŘÍČÍ - R OSTROV N./OSL. (ZÚR KRAJE VYSOČINA E15)
	RUŠENÉ VYZNAČENÍ ZPŘESNĚNÉHO KORIDORU NAVRŽENÉ TECHNICKÉ INFRASTRUKTURY dle schválené ZÚR Kraje Vysočina
	RUŠENÉ VYZNAČENÍ KORIDORU NAVRŽENÉ TECHNICKÉ INFRASTRUKTURY
	RUŠENÉ VYZNAČENÍ KORIDORU PRVKŮ ÚSES
	AKTUALIZOVANÝ KORIDOR PRVKŮ ÚSES (částečně funkčních)

ZÁZNAM O ÚČINNOSTI ÚZEMNÍHO PLÁNU

ORGÁN VYDÁVAJÍCÍ ZMĚNU Č. I ÚZEMNÍHO PLÁNU RADENICE

Zastupitelstvo obce RADENICE

Datum nabytí účinnosti ÚP : 10.07.2016

POŘIZOVATEL :
Městský úřad Velké Meziříčí, odbor výstavby a regionálního rozvoje, Radnická 29/1, 594 13 Velké Meziříčí

OPRÁVNĚNÁ ÚŘEDNÍ OSOBA POŘIZOVATELE :
jméno a příjmení: Mgr. Zdeněk Kundera, Bc. Petra Švihálková

podpis: .....

ÚZEMNÍ PLÁN RADENICE
ZMĚNA č.I

ZAKÁZKOVÉ ČÍSLO : 5/IX/14 DATUM : ČERVENEC 2016
POŘIZOVATEL : MěÚ VELKÉ MEZIŘÍČÍ, ODBOR VÝSTAVBY A REGIONÁLNÍHO ROZVOJE
ZPRACOVATEL : ING. MARIE PSOTOVÁ, STUDIO P, NÁDRAŽNÍ 52, ŽĎÁR NAD SÁZAVOU
VÝKRES ČÍSLO : **ZI.2** MĚŘÍTKO : 1:5000

HLAVNÍ VÝKRES - výřez