OSOVÉ

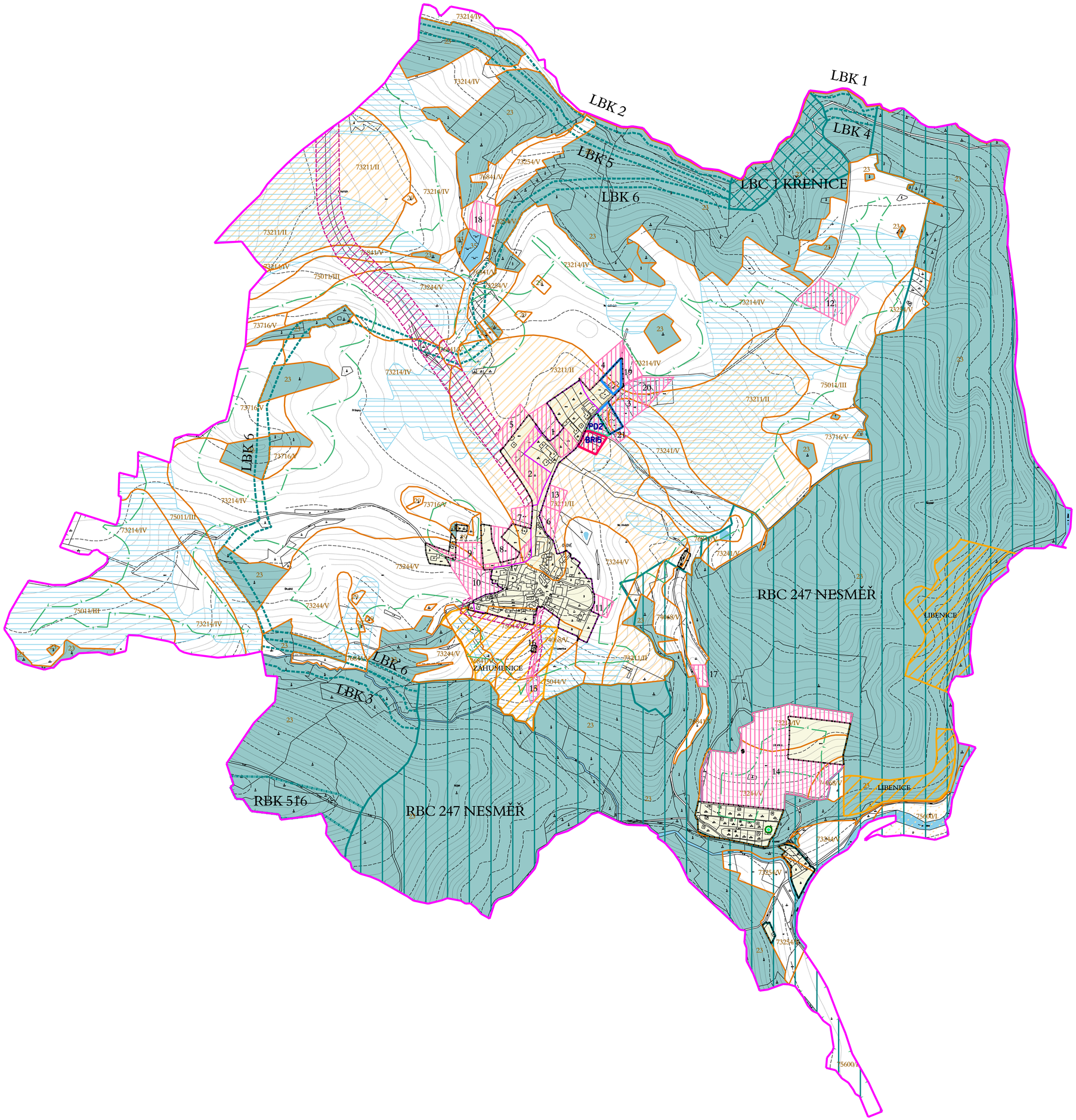

- HRANICE ŘEŠENÉHO ÚZEMÍ (KATASTRÁLNÍ ÚZEMÍ OSOVÉ)
- HRANICE INTRAVILÁNU (ZASTAVĚNÉ ÚZEMÍ K 1.9.1966)
- ZASTAVĚNÉ ÚZEMÍ NOVĚ VYMEZENÉ ZMĚNOU č. 1
- HRANICE BPEJ
- 73211/II — KÓDY BPEJ/TŘIDA OCHRANY ZEM. PŮDY
- ZEMĚDĚLSKÉ PŮDA I. A II. TŘÍDY OCHRANY
- 35 — VODNÍ PLOCHY - STAV
- 23 — POZEMKY URČENÉ K PLNĚNÍ FUNKCE LESA - STAV
- STÁVAJÍCÍ ODVODNĚNÍ POZEMKŮ
- OCHRANNÉ PÁSMO LESA 50 m
- KORIDOR TECHNICKÉ INFRASTRUKTURY
- PAMÁTNÝ STROM DUB V NESMĚŘI
- EVIDOVANÉ LOKALITY OCHRANY PŘÍRODY
- REGIONÁLNÍ BIOCENTRUM
- REGIONÁLNÍ BIOKORIDOR
- LOKÁLNÍ BIOCENTRUM
- LOKÁLNÍ BIOKORIDOR

- PLOCHY ZÁBORU Z ÚZEMNÍHO PLÁNU
- AKTUALIZACE ZASTAVĚNÉHO ÚZEMÍ
- PLOCHY ZÁBORU Z ÚZEMNÍHO PLÁNU SE ZMĚNOU FUNKČNÍHO VYUŽITÍ
- NOVĚ NAVRHOVANÉ PLOCHY ZÁBORU VE ZMĚNĚ č. 1

ved. a zodp. projektant	Ing.arch.Jiří Hašek	Urbanistické středisko JIHLAVA, spol.s r.o. Masky Bolt 11, 58601 Jihlava tel: 567309461 e-mail: urban.str@ji.cz
vypracoval	Dana Menšíková	
pořizovatel	Městský úřad Velké Meziříčí	
zadavatel	Obec Osové	
ODŮVODNĚNÍ ZMĚNY č. 1 ÚZEMNÍHO PLÁNU OSOVÉ	formát	
	datum	01/2013
	stupeň	
	zak.číslo	
VÝKRES PŘEDPOKLÁDANÝCH ZÁBORŮ PŮDNÍHO FONDU	měřítko 1: 5000	číslo výkr. 5